

600000 650000 700000 750000 800000 850000

PLAN TERRITORIAL DE DESARROLLO INTEGRAL
ESTADO PLURINACIONAL DE BOLIVIA
MUNICIPIO DE SAN IGNACIO DE VELASCO

AREAS DE CONSERVACION INTEGRAL

Proyección: UTM zona 20 S Escala de Estudio: 1:50.000
 Datum: WGS 1984 Escala de Impresión: 1:1.150.000

FUENTES: PMOT: Límite departamental, municipal, caminos, ríos, laguna, represa, AP Municipales, Reserva Forestal BP, Lag Guapomó, PMIC_GAD
 SPIE: AP Nacionales, Comunidades, isoyeta, isoterma, estaciones

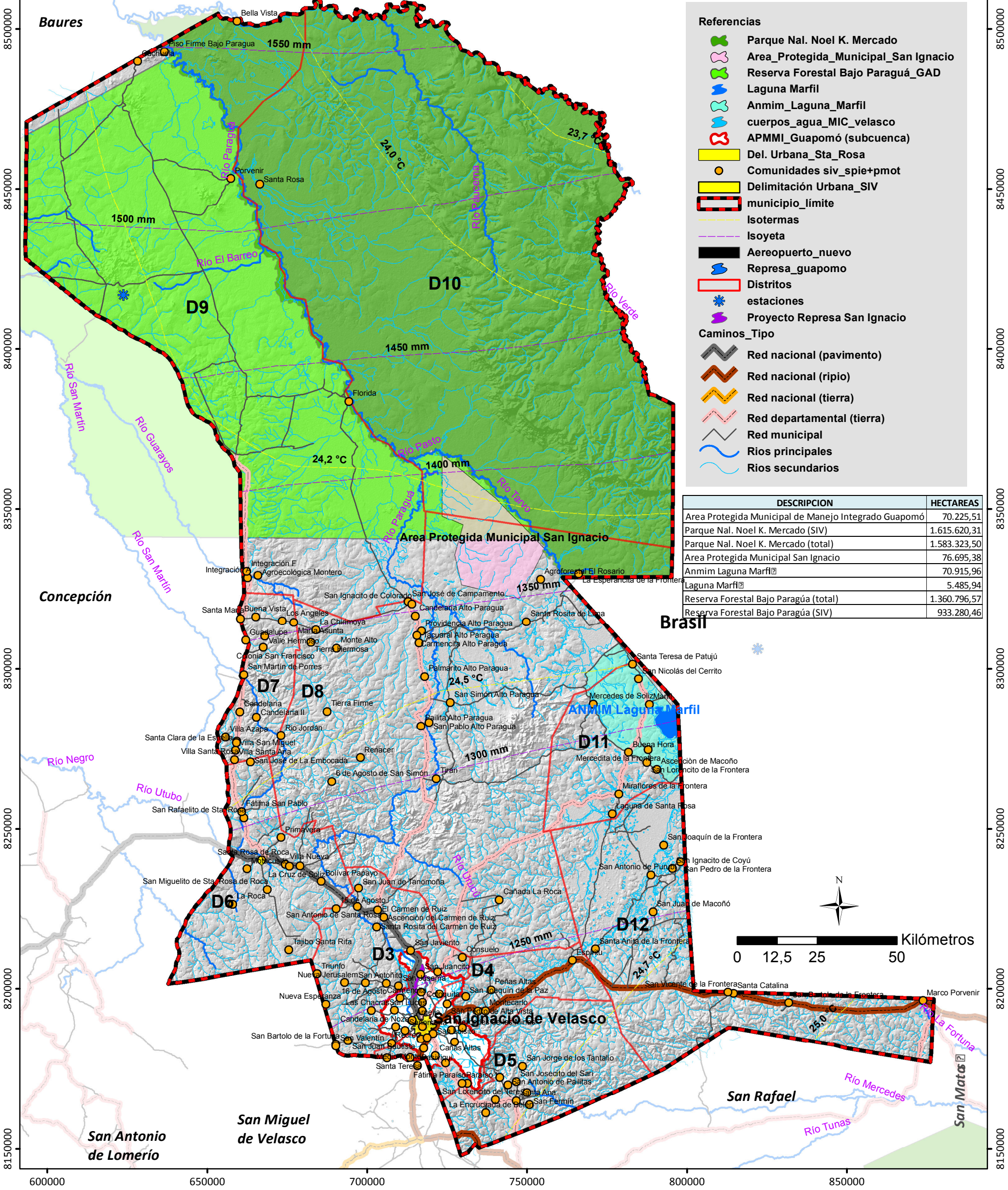
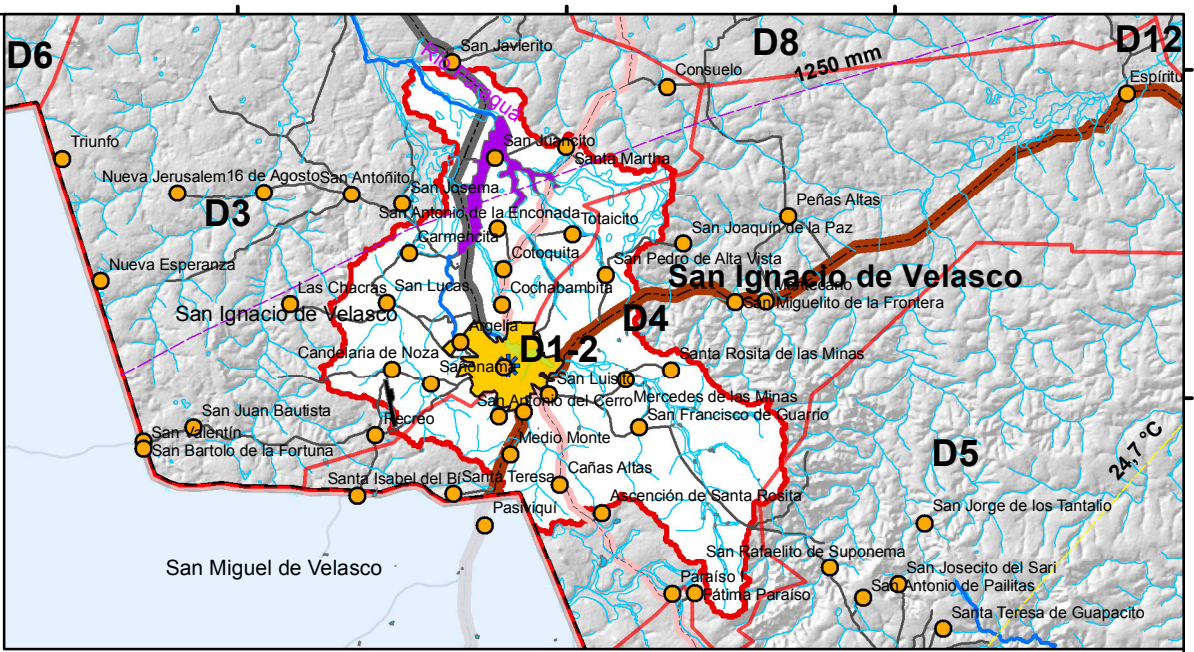

Referencias

- Parque Nal. Noel K. Mercado
- Area Protegida Municipal San Ignacio
- Reserva Forestal Bajo Paraguá_GAD
- Laguna Marfil
- Anmim_Laguna_Marfil
- cuerpos_agua_MIC_velasco
- APMMI_Guapomó (subcuenca)
- Del. Urbana_Sta_Rosa
- Delimitación Urbana_SIV
- municipio_limite
- Isotermas
- Isoyeta
- Aeropuerto_nuevo
- Represa_guapomo
- Distritos
- estaciones
- Proyecto Represa San Ignacio

Caminos_Tipo

- Red nacional (pavimento)
- Red nacional (ripio)
- Red nacional (tierra)
- Red departamental (tierra)
- Red municipal
- Rios principales
- Rios secundarios

| DESCRIPCION | HECTAREAS |
|--|--------------|
| Area Protegida Municipal de Manejo Integrado Guapomó | 70.225,51 |
| Parque Nal. Noel K. Mercado (SIV) | 1.615.620,31 |
| Parque Nal. Noel K. Mercado (total) | 1.583.323,50 |
| Area Protegida Municipal San Ignacio | 76.695,38 |
| Anmim Laguna Marfil | 70.915,96 |
| Laguna Marfil | 5.485,94 |
| Reserva Forestal Bajo Paraguá (total) | 1.360.796,57 |
| Reserva Forestal Bajo Paraguá (SIV) | 933.280,46 |

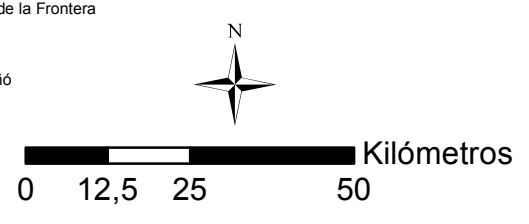

600000 650000 700000 750000 800000 850000